



ISTITUTO ISTRUZIONE SUPERIORE

# Sallustio Bandini

Istituto Tecnico Statale "S. Bandini" con sezione staccata Corso Serale

Via Cesare Battisti, 11 - 53100 Siena (SI)

Liceo Linguistico "R. Lambruschini" Via Prato dell'Ospedale, 9 - 53024 Montalcino (SI)



CIRCOLARE 73

Siena, 09/10/2024

**Ai Docenti**  
**Agli alunni**  
**Al personale ATA**

## Oggetto: ristrutturazione bagni al piano -5 corpo C

A differenza di quanto comunicato con la circolare n.72, si comunica ai docenti, agli studenti ed al personale ATA che dal giorno 10 ottobre 2024 inizieranno i lavori di ristrutturazione dei bagni al piano -5 del corpo C ad opera dell'Ente proprietario. L'area del cantiere sarà opportunamente delimitata al fine di evitare le interferenze con la popolazione scolastica.

Pertanto, fino alla conclusione dei lavori (da comunicazione del D.S.):

- gli stessi bagni non potranno essere utilizzati;
- l'uscita di emergenza al piano -7 (scala 2) non potrà essere utilizzata ed in caso di emergenza le classi interessate dovranno percorrere il corridoio del piano -7 (corpo C) fino all'uscita sulla scala antincendio;
- per i laboratori nel corpo E in caso di emergenza si utilizzerà la scala antincendio (corpo E);
- verrà interdetta al passaggio pedonale e al parcheggio auto/moto l'area antistante gli ingressi alle due palestre: gli stessi ingressi non potranno essere utilizzati; si ricorda che la palestra grande è dotata di uscita di emergenza sul lato adiacente in cortile interno.
- i docenti di Scienze motorie e gli alunni che utilizzano la palestra grande dovranno accedere alla stessa dal corridoio al piano -7.

Si allega la planimetria dell'area esterna interdetta al passaggio e ai parcheggi.

Il R.S.P.P.

Prof. Giuseppe Cappuzzo

Il Dirigente Scolastico

Prof. Alfredo Stefanelli



ISTITUTO ISTRUZIONE SUPERIORE

# Sallustio Bandini

Istituto Tecnico Statale "S. Bandini" con sezione staccata Corso Serale

Via Cesare Battisti, 11 - 53100 Siena (SI)

Liceo Linguistico "R. Lambruschini" Via Prato dell'Ospedale, 9 - 53024 Montalcino (SI)

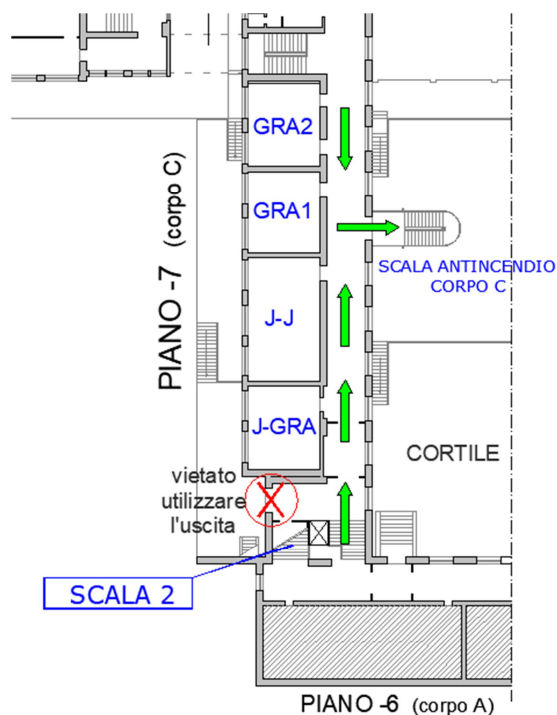
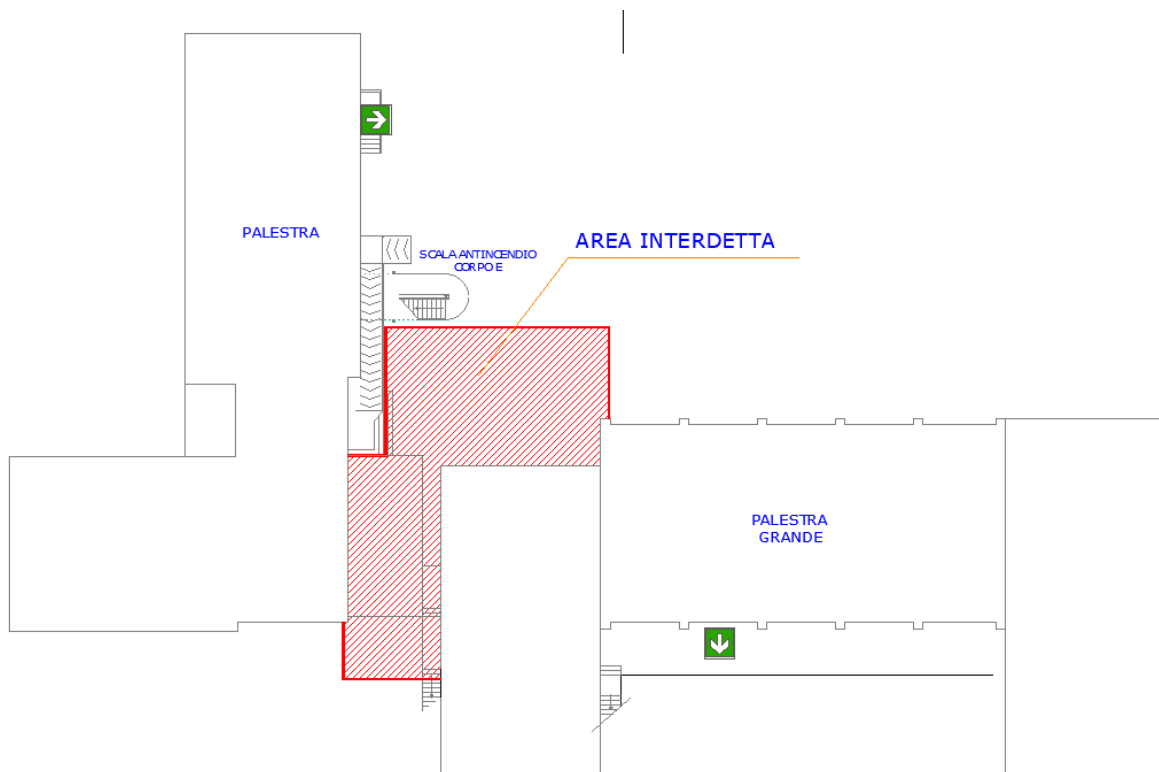

Tel. 0577.49197 — Mail: [siis01100q@istruzione.it](mailto:siis01100q@istruzione.it) — PEC : [siis01100q@pec.istruzione.it](mailto:siis01100q@pec.istruzione.it)

[www.istitutobandini.it](http://www.istitutobandini.it) - Codice Fiscale 92064970525 C.M. SIIS01100Q

Campus linguistico e di preparazione alla certificazione delle lingue straniere